



# **Estructura empresarial**

## **de la Región de Murcia**

# **2015**

## 1. EMPRESAS

### 1.1. Empresas con establecimientos en la Región de Murcia según actividad principal (grandes grupos) en Murcia y estrato de empleo. 2015.

Número de ocupados

|                     | TOTAL          | Menos de 2    | De 2 a 4      | De 5 a 9     | De 10 a 19   | De 20 a 29   | De 50 a 199 | De 200 a 499 | De 500 a 999 | 1000 o más |
|---------------------|----------------|---------------|---------------|--------------|--------------|--------------|-------------|--------------|--------------|------------|
| <b>Total</b>        | <b>105.598</b> | <b>65.162</b> | <b>28.155</b> | <b>7.060</b> | <b>2.920</b> | <b>1.555</b> | <b>603</b>  | <b>98</b>    | <b>32</b>    | <b>13</b>  |
| Agricultura         | 964            | 666           | 201           | 41           | 32           | 11           | 9           | 3            | 1            | 0          |
| Industria y Energía | 8.107          | 3.700         | 2.389         | 910          | 522          | 417          | 134         | 25           | 7            | 3          |
| Industria           | 7.259          | 3.126         | 2.228         | 859          | 502          | 391          | 126         | 18           | 6            | 3          |
| Energía             | 848            | 574           | 161           | 51           | 20           | 26           | 8           | 7            | 1            | 0          |
| Construcción        | 13.029         | 9.511         | 2.608         | 542          | 239          | 100          | 28          | 1            | 0            | 0          |
| Servicios           | 83.498         | 51.285        | 22.957        | 5.567        | 2.127        | 1.027        | 432         | 69           | 24           | 10         |
| Comercio            | 31.203         | 18.054        | 9.493         | 2.247        | 843          | 389          | 150         | 22           | 3            | 2          |
| Otros servicios     | 52.295         | 33.231        | 13.464        | 3.320        | 1.284        | 638          | 282         | 47           | 21           | 8          |

No se incluyen las explotaciones agrarias en exclusividad. De las secciones P (Educación) y Q (Sanidad y Servicios Sociales), sólo se presenta la actividad privada.

Datos definitivos.

- CREM. [Directorio de Actividades Económicas](#).

### 1.2. Distribución de las empresas con establecimientos en la Región de Murcia según actividad principal (grandes grupos) y estrato de empleo. 2015.

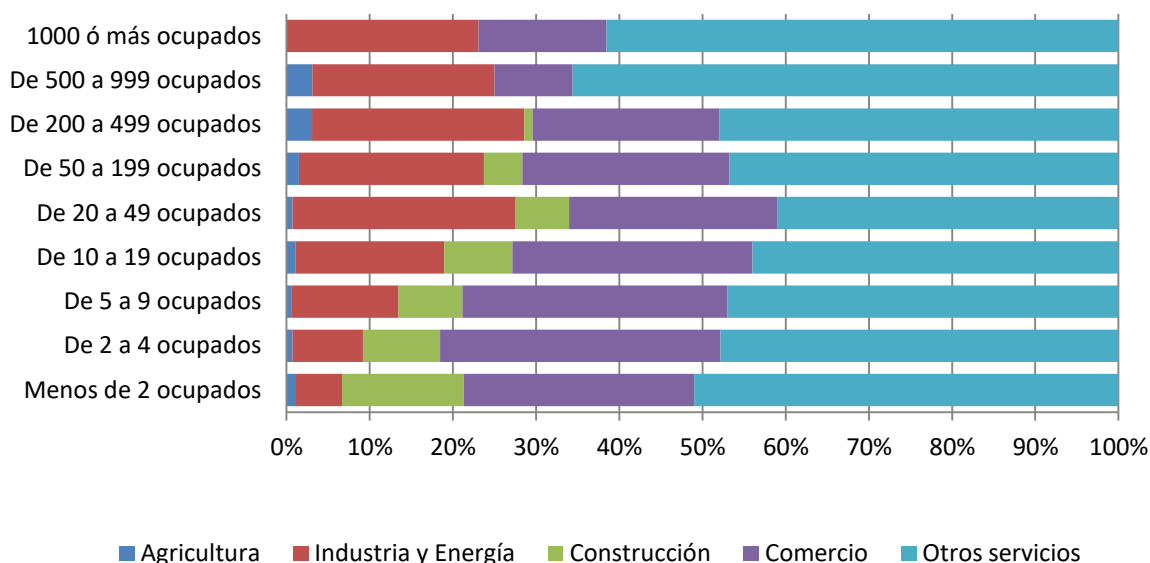

No se incluyen las explotaciones agrarias en exclusividad. De las secciones P (Educación) y Q (Sanidad y Servicios Sociales), sólo se presenta la actividad privada.

Datos definitivos.

- CREM. [Directorio de Actividades Económicas](#).

### 1.3. Distribución de las empresas con establecimientos en la Región de Murcia según estrato de empleo. 2015.

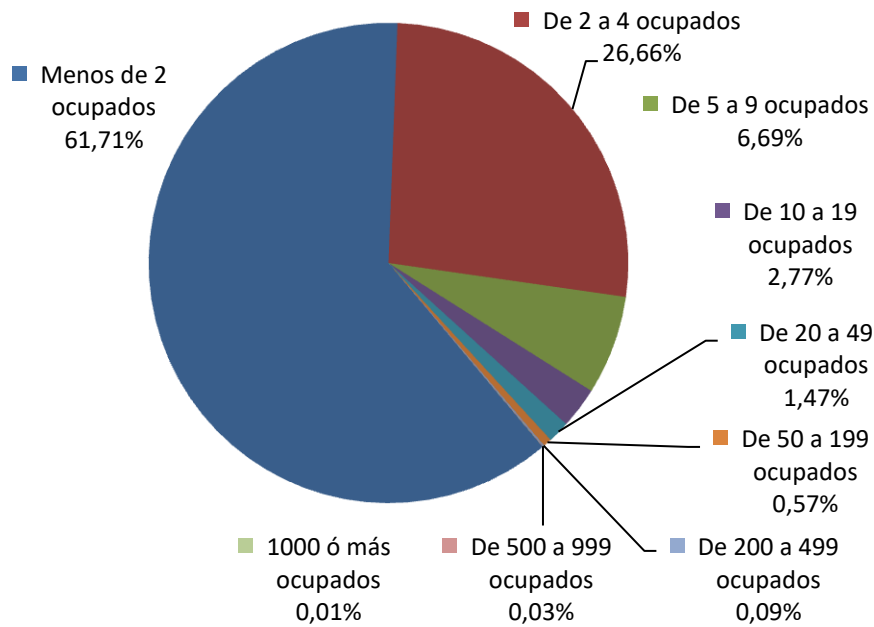

No se incluyen las explotaciones agrarias en exclusividad. De las secciones P (Educación) y Q (Sanidad y Servicios Sociales), sólo se presenta la actividad privada.  
Datos definitivos.

- CREM. [Directorio de Actividades Económicas](#).



## 1.4. Empresas con establecimientos en la Región de Murcia según actividad principal (grupos CNAE a dos dígitos) y estrato de empleo. 2015.

|   | Número de ocupados |               |               |              |              |              |            |            |              |              |
|---|--------------------|---------------|---------------|--------------|--------------|--------------|------------|------------|--------------|--------------|
|   | TOTAL              | Menos de 2    | De 2 a 4      | De 5 a 9     | De 10 a 19   | De 20 a 29   | De 30 a 49 | De 50 a 99 | De 100 a 499 | De 500 a 999 |
| <b>TOTAL</b>  | <b>105.598</b>     | <b>65.162</b> | <b>28.155</b> | <b>7.060</b> | <b>2.920</b> | <b>1.555</b> | <b>603</b> | <b>98</b>  | <b>32</b>    | <b>13</b>    |
| <b>AGRICULTURA</b>  | <b>964</b>         | <b>666</b>    | <b>201</b>    | <b>41</b>    | <b>32</b>    | <b>11</b>    | <b>9</b>   | <b>3</b>   | <b>1</b>     | <b>0</b>     |
| <b>Sección A: Agricultura, ganadería, silvicultura y pesca</b>                  | <b>964</b>         | <b>666</b>    | <b>201</b>    | <b>41</b>    | <b>32</b>    | <b>11</b>    | <b>9</b>   | <b>3</b>   | <b>1</b>     | <b>0</b>     |
| <b>INDUSTRIA Y ENERGÍA</b>  | <b>8.107</b>       | <b>3.700</b>  | <b>2.389</b>  | <b>910</b>   | <b>522</b>   | <b>417</b>   | <b>134</b> | <b>25</b>  | <b>7</b>     | <b>3</b>     |
| <b>Industria</b>  | <b>7.259</b>       | <b>3.126</b>  | <b>2.228</b>  | <b>859</b>   | <b>502</b>   | <b>391</b>   | <b>126</b> | <b>18</b>  | <b>6</b>     | <b>3</b>     |
| <b>Sección B: Industrias extractivas</b>  | <b>139</b>         | <b>53</b>     | <b>42</b>     | <b>15</b>    | <b>18</b>    | <b>10</b>    | <b>1</b>   | <b>0</b>   | <b>0</b>     | <b>0</b>     |
| 07. Extracción de minerales metálicos   | 1                  | 1             | 0             | 0            | 0            | 0            | 0          | 0          | 0            | 0            |
| 08. Otras industrias extractivas  | 137                | 51            | 42            | 15           | 18           | 10           | 1          | 0          | 0            | 0            |
| 09. Actividades de apoyo a las industrias extractivas                           | 1                  | 1             | 0             | 0            | 0            | 0            | 0          | 0          | 0            | 0            |
| <b>Sección C: Industria manufacturera</b>                                       | <b>7.120</b>       | <b>3.073</b>  | <b>2.186</b>  | <b>844</b>   | <b>484</b>   | <b>381</b>   | <b>125</b> | <b>18</b>  | <b>6</b>     | <b>3</b>     |
| 10. Industria de la alimentación  | 1.163              | 330           | 406           | 182          | 96           | 96           | 37         | 12         | 3            | 1            |
| 11. Fabricación de bebidas  | 141                | 68            | 38            | 13           | 6            | 13           | 3          | 0          | 0            | 0            |
| 13. Industria textil  | 243                | 125           | 75            | 27           | 12           | 3            | 1          | 0          | 0            | 0            |
| 14. Confección de prendas de vestir   | 273                | 160           | 70            | 23           | 8            | 11           | 0          | 1          | 0            | 0            |
| 15. Industria del cuero y del calzado   | 200                | 67            | 55            | 23           | 24           | 28           | 3          | 0          | 0            | 0            |
| 16. Industria de la madera y del corcho, excepto muebles; cestería y espartería | 375                | 176           | 122           | 38           | 21           | 16           | 2          | 0          | 0            | 0            |
| 17. Industria del papel   | 65                 | 18            | 13            | 13           | 12           | 4            | 5          | 0          | 0            | 0            |
| 18. Artes gráficas y reproducción de soportes grabados                          | 462                | 247           | 146           | 39           | 16           | 10           | 3          | 1          | 0            | 0            |
| 19. Coquerías y refino de petróleo  | 3                  | 1             | 0             | 0            | 0            | 1            | 0          | 0          | 1            | 0            |
| 20. Industria química   | 214                | 76            | 52            | 39           | 17           | 11           | 17         | 1          | 1            | 0            |
| 21. Fabricación de productos farmacéuticos                                      | 13                 | 2             | 5             | 1            | 0            | 2            | 2          | 1          | 0            | 0            |
| 22. Fabricación de productos de caucho y plásticos                              | 186                | 56            | 44            | 22           | 26           | 25           | 11         | 2          | 0            | 0            |
| 23. Fabricación de otros productos minerales no metálicos                       | 438                | 200           | 125           | 45           | 40           | 25           | 3          | 0          | 0            | 0            |
| 24. Metalurgia; fabricación de productos de hierro, acero y ferroaleaciones     | 51                 | 15            | 15            | 4            | 8            | 5            | 4          | 0          | 0            | 0            |
| 25. Fabricación de productos metálicos, excepto maquinaria y equipo             | 1.258              | 563           | 433           | 132          | 76           | 42           | 10         | 0          | 1            | 1            |
| 26. Fabricación de productos informáticos, electrónicos y ópticos               | 51                 | 31            | 13            | 1            | 1            | 4            | 1          | 0          | 0            | 0            |
| 27. Fabricación de material y equipo eléctrico                                  | 55                 | 17            | 20            | 8            | 3            | 1            | 6          | 0          | 0            | 0            |
| 28. Fabricación de maquinaria y equipo n.c.o.p.                                 | 270                | 92            | 70            | 43           | 35           | 25           | 5          | 0          | 0            | 0            |
| 29. Fabricación de vehículos de motor, remolques y semirremolques               | 65                 | 25            | 13            | 12           | 11           | 3            | 1          | 0          | 0            | 0            |
| 30. Fabricación de otro material de transporte                                  | 28                 | 10            | 9             | 3            | 2            | 3            | 0          | 0          | 0            | 1            |
| 31. Fabricación de muebles  | 857                | 345           | 283           | 125          | 56           | 38           | 10         | 0          | 0            | 0            |
| 32. Otras industrias manufactureras   | 240                | 143           | 73            | 16           | 5            | 3            | 0          | 0          | 0            | 0            |
| 33. Reparación e instalación de maquinaria y equipo                             | 469                | 306           | 106           | 35           | 9            | 12           | 1          | 0          | 0            | 0            |

#### 1.4. Empresas con establecimientos en la Región de Murcia según actividad principal (grupos CNAE a dos dígitos) y estrato de empleo. 2015. (Continúa)

|  | Número de ocupados |               |               |              |              |              |            |            |              |              |
|--|--------------------|---------------|---------------|--------------|--------------|--------------|------------|------------|--------------|--------------|
|  | TOTAL              | Menos de 2    | De 2 a 4      | De 5 a 9     | De 10 a 19   | De 20 a 29   | De 30 a 49 | De 50 a 99 | De 100 a 499 | De 500 a 999 |
| <b>Energía</b>   | <b>848</b>         | <b>574</b>    | <b>161</b>    | <b>51</b>    | <b>20</b>    | <b>26</b>    | <b>8</b>   | <b>7</b>   | <b>1</b>     | <b>0</b>     |
| <b>Sección D: Suministro de energía eléctrica, gas, vapor y aire acondicionado</b>                       | <b>464</b>         | <b>356</b>    | <b>72</b>     | <b>17</b>    | <b>8</b>     | <b>8</b>     | <b>2</b>   | <b>1</b>   | <b>0</b>     | <b>0</b>     |
| 35. Suministro de energía eléctrica, gas, vapor y aire acondicionado                                     | 464                | 356           | 72            | 17           | 8            | 8            | 2          | 1          | 0            | 0            |
| <b>Sección E: Suministro de agua, actividades de saneamiento, gestión de residuos y descontaminación</b> | <b>384</b>         | <b>218</b>    | <b>89</b>     | <b>34</b>    | <b>12</b>    | <b>18</b>    | <b>6</b>   | <b>6</b>   | <b>1</b>     | <b>0</b>     |
| 36. Captación, depuración y distribución de agua   | 236                | 137           | 60            | 20           | 4            | 8            | 3          | 4          | 0            | 0            |
| 37. Recogida y tratamiento de aguas residuales   | 26                 | 13            | 7             | 4            | 0            | 2            | 0          | 0          | 0            | 0            |
| 38. Recogida, tratamiento y eliminación de residuos; valorización  | 105                | 56            | 18            | 10           | 7            | 8            | 3          | 2          | 1            | 0            |
| 39. Actividades de descontaminación y otros servicios de gestión de residuos                             | 17                 | 12            | 4             | 0            | 1            | 0            | 0          | 0          | 0            | 0            |
| <b>CONSTRUCCIÓN</b>  | <b>13.029</b>      | <b>9.511</b>  | <b>2.608</b>  | <b>542</b>   | <b>239</b>   | <b>100</b>   | <b>28</b>  | <b>1</b>   | <b>0</b>     | <b>0</b>     |
| <b>Sección F: Construcción</b>   | <b>13.029</b>      | <b>9.511</b>  | <b>2.608</b>  | <b>542</b>   | <b>239</b>   | <b>100</b>   | <b>28</b>  | <b>1</b>   | <b>0</b>     | <b>0</b>     |
| 41. Construcción de edificios  | 6.557              | 4.955         | 1.190         | 236          | 124          | 45           | 7          | 0          | 0            | 0            |
| 42. Ingeniería civil   | 130                | 53            | 44            | 14           | 7            | 8            | 4          | 0          | 0            | 0            |
| 43. Actividades de construcción especializada  | 6.342              | 4.503         | 1.374         | 292          | 108          | 47           | 17         | 1          | 0            | 0            |
| <b>SERVICIOS</b>   | <b>83.498</b>      | <b>51.285</b> | <b>22.957</b> | <b>5.567</b> | <b>2.127</b> | <b>1.027</b> | <b>432</b> | <b>69</b>  | <b>24</b>    | <b>10</b>    |
| <b>Comercio</b>  | <b>31.203</b>      | <b>18.054</b> | <b>9.493</b>  | <b>2.247</b> | <b>843</b>   | <b>389</b>   | <b>150</b> | <b>22</b>  | <b>3</b>     | <b>2</b>     |
| <b>Sección G: Comercio al por mayor y al por menor; reparación de vehículos de motor y motocicletas</b>  | <b>31.203</b>      | <b>18.054</b> | <b>9.493</b>  | <b>2.247</b> | <b>843</b>   | <b>389</b>   | <b>150</b> | <b>22</b>  | <b>3</b>     | <b>2</b>     |
| 45. Venta y reparación de vehículos de motor y motocicletas  | 3.225              | 1.642         | 1.160         | 266          | 89           | 56           | 12         | 0          | 0            | 0            |
| 46. Comercio al por mayor e intermediarios del comercio, excepto de vehículos de motor y motocicletas    | 9.626              | 5.780         | 2.357         | 744          | 424          | 203          | 104        | 13         | 1            | 0            |
| 47. Comercio al por menor, excepto de vehículos de motor y motocicletas                                  | 18.352             | 10.632        | 5.976         | 1.237        | 330          | 130          | 34         | 9          | 2            | 2            |
| <b>Otros servicios</b>   | <b>52.295</b>      | <b>33.231</b> | <b>13.464</b> | <b>3.320</b> | <b>1.284</b> | <b>638</b>   | <b>282</b> | <b>47</b>  | <b>21</b>    | <b>8</b>     |
| <b>Sección H: Transporte y almacenamiento</b>  | <b>5.238</b>       | <b>3.228</b>  | <b>1.273</b>  | <b>375</b>   | <b>207</b>   | <b>117</b>   | <b>31</b>  | <b>5</b>   | <b>2</b>     | <b>0</b>     |
| 49. Transporte terrestre y por tubería   | 4.469              | 2.822         | 1.084         | 290          | 159          | 85           | 24         | 4          | 1            | 0            |
| 50. Transporte marítimo y por vías navegables interiores   | 20                 | 14            | 3             | 2            | 0            | 0            | 1          | 0          | 0            | 0            |
| 51. Transporte aéreo   | 3                  | 3             | 0             | 0            | 0            | 0            | 0          | 0          | 0            | 0            |
| 52. Almacenamiento y actividades anexas al transporte  | 485                | 211           | 137           | 66           | 36           | 29           | 5          | 1          | 0            | 0            |
| 53. Actividades postales y de correos  | 261                | 178           | 49            | 17           | 12           | 3            | 1          | 0          | 1            | 0            |



## 1.4. Empresas con establecimientos en la Región de Murcia según actividad principal (grupos CNAE a dos dígitos) y estrato de empleo. 2015. (Continúa)

|  | Número de ocupados |              |              |              |            |            |            |            |              |              |
|--|--------------------|--------------|--------------|--------------|------------|------------|------------|------------|--------------|--------------|
|  | TOTAL              | Menos de 2   | De 2 a 4     | De 5 a 9     | De 10 a 19 | De 20 a 29 | De 30 a 49 | De 50 a 99 | De 100 a 499 | De 500 a 999 |
| <b>Sección I: Hostelería</b>   | <b>9.476</b>       | <b>3.397</b> | <b>4.154</b> | <b>1.325</b> | <b>421</b> | <b>141</b> | <b>33</b>  | <b>4</b>   | <b>1</b>     | <b>0</b>     |
| 55. Servicios de alojamiento   | 440                | 178          | 139          | 54           | 29         | 28         | 9          | 3          | 0            | 0            |
| 56. Servicios de comidas y bebidas   | 9.036              | 3.219        | 4.015        | 1.271        | 392        | 113        | 24         | 1          | 1            | 0            |
| <b>Sección J: Información y comunicaciones</b>   | <b>1.309</b>       | <b>907</b>   | <b>270</b>   | <b>64</b>    | <b>37</b>  | <b>17</b>  | <b>11</b>  | <b>3</b>   | <b>0</b>     | <b>0</b>     |
| 58. Edición  | 131                | 84           | 36           | 6            | 3          | 1          | 1          | 0          | 0            | 0            |
| 59. Actividades cinematográficas, de vídeo y de programas de televisión, grabación de sonido y edición musical | 123                | 84           | 28           | 5            | 4          | 0          | 2          | 0          | 0            | 0            |
| 60. Actividades de programación y emisión de radio y televisión  | 89                 | 53           | 23           | 6            | 1          | 4          | 2          | 0          | 0            | 0            |
| 61. Telecomunicaciones   | 247                | 155          | 55           | 18           | 10         | 7          | 1          | 1          | 0            | 0            |
| 62. Programación, consultoría y otras actividades relacionadas con la informática                              | 585                | 424          | 106          | 25           | 19         | 4          | 5          | 2          | 0            | 0            |
| 63. Servicios de información   | 134                | 107          | 22           | 4            | 0          | 1          | 0          | 0          | 0            | 0            |
| <b>Sección K: Actividades financieras y de seguros</b>   | <b>2.276</b>       | <b>1.752</b> | <b>408</b>   | <b>63</b>    | <b>28</b>  | <b>11</b>  | <b>7</b>   | <b>3</b>   | <b>3</b>     | <b>1</b>     |
| 64. Servicios financieros, excepto seguros y fondos de pensiones   | 138                | 78           | 23           | 12           | 8          | 6          | 4          | 3          | 3            | 1            |
| 65. Seguros, reaseguros y fondos de pensiones, excepto Seguridad Social obligatoria                            | 87                 | 42           | 22           | 10           | 9          | 3          | 1          | 0          | 0            | 0            |
| 66. Actividades auxiliares a los servicios financieros y a los seguros   | 2.051              | 1.632        | 363          | 41           | 11         | 2          | 2          | 0          | 0            | 0            |
| <b>Sección L: Actividades inmobiliarias</b>  | <b>2.830</b>       | <b>2.239</b> | <b>522</b>   | <b>54</b>    | <b>11</b>  | <b>3</b>   | <b>1</b>   | <b>0</b>   | <b>0</b>     | <b>0</b>     |
| 68. Actividades inmobiliarias  | 2.830              | 2.239        | 522          | 54           | 11         | 3          | 1          | 0          | 0            | 0            |
| <b>Sección M: Actividades profesionales, científicas y técnicas</b>  | <b>11.820</b>      | <b>9.287</b> | <b>1.932</b> | <b>404</b>   | <b>128</b> | <b>50</b>  | <b>18</b>  | <b>1</b>   | <b>0</b>     | <b>0</b>     |
| 69. Actividades jurídicas y de contabilidad  | 6.074              | 4.653        | 1.073        | 248          | 82         | 17         | 1          | 0          | 0            | 0            |
| 70. Actividades de las sedes centrales; actividades de consultoría de gestión empresarial                      | 562                | 426          | 101          | 26           | 8          | 0          | 0          | 1          | 0            | 0            |
| 71. Servicios técnicos de arquitectura e ingeniería; ensayos y análisis técnicos                               | 2.950              | 2.479        | 371          | 47           | 26         | 17         | 10         | 0          | 0            | 0            |
| 72. Investigación y desarrollo   | 319                | 271          | 23           | 14           | 3          | 5          | 3          | 0          | 0            | 0            |
| 73. Publicidad y estudios de mercado   | 606                | 446          | 128          | 23           | 3          | 4          | 2          | 0          | 0            | 0            |
| 74. Otras actividades profesionales, científicas y técnicas  | 1.052              | 873          | 140          | 26           | 4          | 7          | 2          | 0          | 0            | 0            |
| 75. Actividades veterinarias   | 257                | 139          | 96           | 20           | 2          | 0          | 0          | 0          | 0            | 0            |



## 1.4. Empresas con establecimientos en la Región de Murcia según actividad principal (grupos CNAE a dos dígitos) y estrato de empleo. 2015. (Conclusión)

|   | Número de ocupados |              |              |            |            |            |             |              |              |            |
|---|--------------------|--------------|--------------|------------|------------|------------|-------------|--------------|--------------|------------|
|   | TOTAL              | Menos de 2   | De 2 a 4     | De 5 a 9   | De 10 a 19 | De 20 a 29 | De 50 a 199 | De 200 a 499 | De 500 a 999 | 1000 o más |
| <b>Sección N: Actividades administrativas y servicios auxiliares</b>  | <b>3.881</b>       | <b>2.445</b> | <b>855</b>   | <b>245</b> | <b>133</b> | <b>95</b>  | <b>70</b>   | <b>20</b>    | <b>14</b>    | <b>4</b>   |
| 77. Actividades de alquiler   | 758                | 489          | 196          | 46         | 16         | 9          | 2           | 0            | 0            | 0          |
| 78. Actividades relacionadas con el empleo  | 142                | 61           | 26           | 6          | 3          | 7          | 15          | 11           | 9            | 4          |
| 79. Actividades de agencias de viajes, operadores turísticos, servicios de reservas y actividades relacionadas con los mismos | 258                | 146          | 89           | 17         | 2          | 2          | 2           | 0            | 0            | 0          |
| 80. Actividades de seguridad e investigación  | 157                | 59           | 34           | 16         | 13         | 15         | 18          | 2            | 0            | 0          |
| 81. Servicios a edificios y actividades de jardinería   | 1.381              | 785          | 325          | 128        | 76         | 39         | 19          | 7            | 2            | 0          |
| 82. Actividades administrativas de oficina y otras actividades auxiliares a las empresas                                      | 1.185              | 905          | 185          | 32         | 23         | 23         | 14          | 0            | 3            | 0          |
| <b>Sección P: Educación</b>   | <b>2.622</b>       | <b>1.571</b> | <b>657</b>   | <b>190</b> | <b>69</b>  | <b>78</b>  | <b>54</b>   | <b>2</b>     | <b>0</b>     | <b>1</b>   |
| 85. Educación   | 2.622              | 1.571        | 657          | 190        | 69         | 78         | 54          | 2            | 0            | 1          |
| <b>Sección Q: Actividades sanitarias y de servicios sociales</b>  | <b>4.341</b>       | <b>2.955</b> | <b>958</b>   | <b>211</b> | <b>101</b> | <b>67</b>  | <b>40</b>   | <b>7</b>     | <b>1</b>     | <b>1</b>   |
| 86. Actividades sanitarias  | 4.060              | 2.871        | 899          | 176        | 66         | 29         | 15          | 4            | 0            | 0          |
| 87. Asistencia en establecimientos residenciales  | 85                 | 19           | 6            | 8          | 10         | 24         | 16          | 2            | 0            | 0          |
| 88. Actividades de servicios sociales sin alojamiento   | 196                | 65           | 53           | 27         | 25         | 14         | 9           | 1            | 1            | 1          |
| <b>Sección R: Actividades artísticas, recreativas y de entretenimiento</b>  | <b>2.160</b>       | <b>1.357</b> | <b>559</b>   | <b>139</b> | <b>68</b>  | <b>29</b>  | <b>7</b>    | <b>1</b>     | <b>0</b>     | <b>0</b>   |
| 90. Actividades de creación, artísticas y espectáculos  | 561                | 500          | 47           | 9          | 3          | 1          | 1           | 0            | 0            | 0          |
| 91. Actividades de bibliotecas, archivos, museos y otras actividades culturales   | 73                 | 51           | 14           | 4          | 3          | 1          | 0           | 0            | 0            | 0          |
| 92. Actividades de juegos de azar y apuestas  | 349                | 164          | 135          | 25         | 15         | 7          | 3           | 0            | 0            | 0          |
| 93. Actividades deportivas, recreativas y de entretenimiento  | 1.177              | 642          | 363          | 101        | 47         | 20         | 3           | 1            | 0            | 0          |
| <b>Sección S: Otros servicios</b>   | <b>6.342</b>       | <b>4.093</b> | <b>1.876</b> | <b>250</b> | <b>81</b>  | <b>30</b>  | <b>10</b>   | <b>1</b>     | <b>0</b>     | <b>1</b>   |
| 94. Actividades asociativas   | 1.032              | 652          | 254          | 65         | 33         | 17         | 9           | 1            | 0            | 1          |
| 95. Reparación de ordenadores, efectos personales y artículos de uso doméstico  | 601                | 431          | 131          | 25         | 11         | 3          | 0           | 0            | 0            | 0          |
| 96. Otros servicios personales  | 4.709              | 3.010        | 1.491        | 160        | 37         | 10         | 1           | 0            | 0            | 0          |

No se incluyen las explotaciones agrarias en exclusividad. De las secciones P (Educación) y Q (Sanidad y Servicios Sociales), sólo se presenta la actividad privada.

Datos definitivos.

- CREM. [Directorio de Actividades Económicas](#).

## 2. ESTABLECIMIENTOS

### 2.1. Establecimientos en la Región de Murcia según actividad principal (grandes grupos) y estrato de empleo. 2015.

|                     | Número de ocupados |               |               |              |              |              |             |              |              |            |
|---------------------|--------------------|---------------|---------------|--------------|--------------|--------------|-------------|--------------|--------------|------------|
|                     | TOTAL              | Menos de 2    | De 2 a 4      | De 5 a 9     | De 10 a 19   | De 20 a 29   | De 50 a 199 | De 200 a 499 | De 500 a 999 | 1000 o más |
| <b>Total</b>        | <b>120.639</b>     | <b>80.123</b> | <b>26.832</b> | <b>8.300</b> | <b>3.034</b> | <b>1.679</b> | <b>546</b>  | <b>100</b>   | <b>18</b>    | <b>7</b>   |
| Agricultura         | 998                | 699           | 202           | 40           | 31           | 14           | 8           | 3            | 1            | 0          |
| Industria y Energía | 8.810              | 4.739         | 2.059         | 922          | 531          | 400          | 130         | 22           | 3            | 4          |
| Industria           | 7.758              | 3.990         | 1.927         | 860          | 473          | 365          | 118         | 18           | 3            | 4          |
| Energía             | 1.052              | 749           | 132           | 62           | 58           | 35           | 12          | 4            | 0            | 0          |
| Construcción        | 13.716             | 10.464        | 2.330         | 546          | 244          | 107          | 24          | 1            | 0            | 0          |
| Servicios           | 97.115             | 64.221        | 22.241        | 6.792        | 2.228        | 1.158        | 384         | 74           | 14           | 3          |
| Comercio            | 36.034             | 22.813        | 9.156         | 2.602        | 833          | 501          | 108         | 21           | 0            | 0          |
| Otros servicios     | 61.081             | 41.408        | 13.085        | 4.190        | 1.395        | 657          | 276         | 53           | 14           | 3          |

No se incluyen las explotaciones agrarias en exclusividad. De las secciones P (Educación) y Q (Sanidad y Servicios Sociales), sólo se presenta la actividad privada.  
Datos definitivos.

- CREM. [Directorio de Actividades Económicas](#).

### 2.2. Distribución de los establecimientos en la Región de Murcia según actividad principal (grandes grupos) y estrato de empleo. 2015.

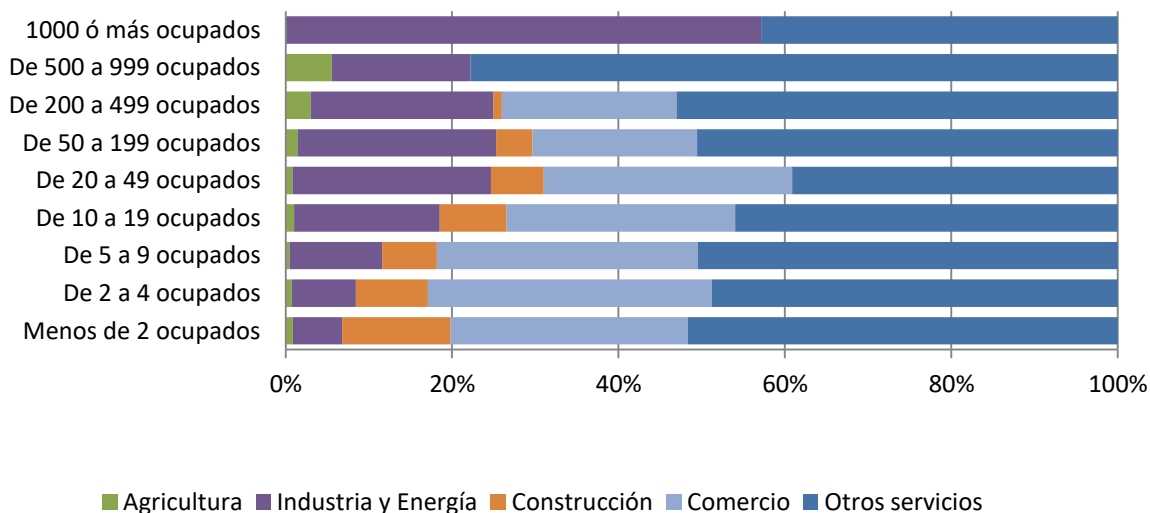

No se incluyen las explotaciones agrarias en exclusividad. De las secciones P (Educación) y Q (Sanidad y Servicios Sociales), sólo se presenta la actividad privada.  
Datos definitivos.

- CREM. [Directorio de Actividades Económicas](#).



### 2.3. Distribución de las empresas con establecimientos en la Región de Murcia según estrato de empleo. 2015.

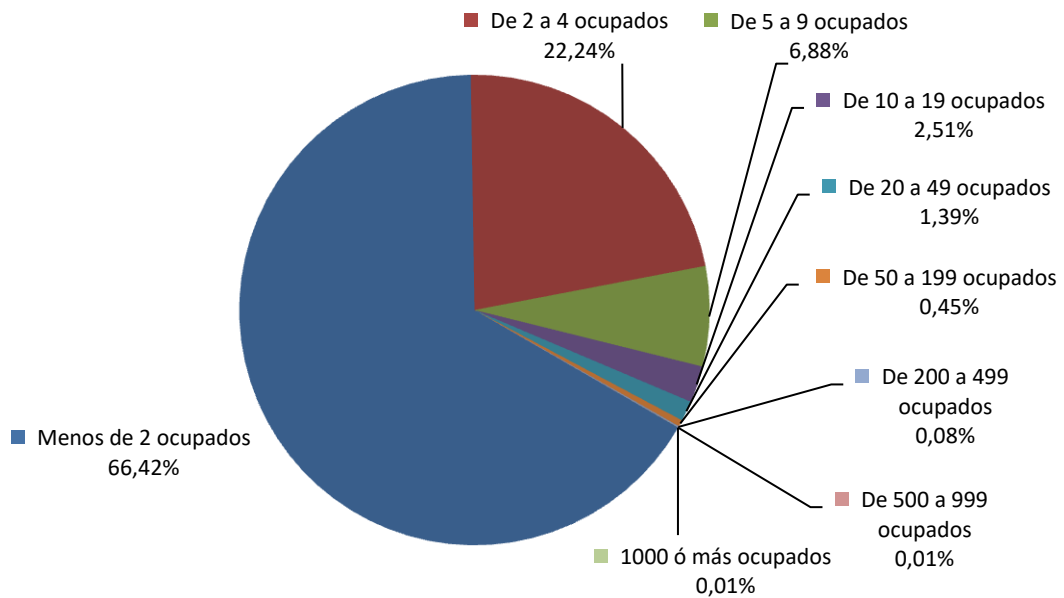

No se incluyen las explotaciones agrarias en exclusividad. De las secciones P (Educación) y Q (Sanidad y Servicios Sociales), sólo se presenta la actividad privada.  
Datos definitivos.

- CREM. [Directorio de Actividades Económicas](#).



## 2.4. Establecimientos en la Región de Murcia según actividad principal (grupos CNAE a dos dígitos) y estrato de empleo. 2015.

|   | Número de ocupados |               |               |              |              |              |             |              |              |            |
|---|--------------------|---------------|---------------|--------------|--------------|--------------|-------------|--------------|--------------|------------|
|   | TOTAL              | Menos de 2    | De 2 a 4      | De 5 a 9     | De 10 a 19   | De 20 a 29   | De 50 a 199 | De 200 a 499 | De 500 a 999 | 1000 o más |
| <b>TOTAL</b>  | <b>120.639</b>     | <b>80.123</b> | <b>26.832</b> | <b>8.300</b> | <b>3.034</b> | <b>1.679</b> | <b>546</b>  | <b>100</b>   | <b>18</b>    | <b>7</b>   |
| <b>AGRICULTURA</b>  | <b>998</b>         | <b>699</b>    | <b>202</b>    | <b>40</b>    | <b>31</b>    | <b>14</b>    | <b>8</b>    | <b>3</b>     | <b>1</b>     | <b>0</b>   |
| <b>Sección A: Agricultura, ganadería, silvicultura y pesca</b>                  | <b>998</b>         | <b>699</b>    | <b>202</b>    | <b>40</b>    | <b>31</b>    | <b>14</b>    | <b>8</b>    | <b>3</b>     | <b>1</b>     | <b>0</b>   |
| <b>INDUSTRIA Y ENERGÍA</b>  | <b>8.810</b>       | <b>4.739</b>  | <b>2.059</b>  | <b>922</b>   | <b>531</b>   | <b>400</b>   | <b>130</b>  | <b>22</b>    | <b>3</b>     | <b>4</b>   |
| <b>Industria</b>  | <b>7.758</b>       | <b>3.990</b>  | <b>1.927</b>  | <b>860</b>   | <b>473</b>   | <b>365</b>   | <b>118</b>  | <b>18</b>    | <b>3</b>     | <b>4</b>   |
| <b>Sección B: Industrias extractivas</b>  | <b>160</b>         | <b>74</b>     | <b>39</b>     | <b>22</b>    | <b>17</b>    | <b>7</b>     | <b>1</b>    | <b>0</b>     | <b>0</b>     | <b>0</b>   |
| 05. Extracción de antracita, hulla y lignito                                    | 0                  | 0             | 0             | 0            | 0            | 0            | 0           | 0            | 0            | 0          |
| 07. Extracción de minerales metálicos   | 1                  | 1             | 0             | 0            | 0            | 0            | 0           | 0            | 0            | 0          |
| 08. Otras industrias extractivas  | 158                | 72            | 39            | 22           | 17           | 7            | 1           | 0            | 0            | 0          |
| 09. Actividades de apoyo a las industrias extractivas                           | 1                  | 1             | 0             | 0            | 0            | 0            | 0           | 0            | 0            | 0          |
| <b>Sección C: Industria manufacturera</b>                                       | <b>7.598</b>       | <b>3.916</b>  | <b>1.888</b>  | <b>838</b>   | <b>456</b>   | <b>358</b>   | <b>117</b>  | <b>18</b>    | <b>3</b>     | <b>4</b>   |
| 10. Industria de la alimentación  | 1.286              | 511           | 369           | 179          | 87           | 92           | 32          | 13           | 1            | 2          |
| 11. Fabricación de bebidas  | 153                | 88            | 30            | 13           | 5            | 14           | 3           | 0            | 0            | 0          |
| 13. Industria textil  | 251                | 148           | 61            | 30           | 8            | 4            | 0           | 0            | 0            | 0          |
| 14. Confección de prendas de vestir   | 291                | 191           | 58            | 21           | 10           | 11           | 0           | 0            | 0            | 0          |
| 15. Industria del cuero y del calzado   | 209                | 85            | 46            | 24           | 27           | 24           | 3           | 0            | 0            | 0          |
| 16. Industria de la madera y del corcho, excepto muebles; cestería y espartería | 401                | 228           | 96            | 42           | 18           | 15           | 2           | 0            | 0            | 0          |
| 17. Industria del papel   | 69                 | 24            | 13            | 12           | 12           | 3            | 5           | 0            | 0            | 0          |
| 18. Artes gráficas y reproducción de soportes grabados                          | 485                | 293           | 126           | 39           | 14           | 10           | 2           | 1            | 0            | 0          |
| 19. Coquerías y refino de petróleo  | 3                  | 1             | 0             | 0            | 0            | 1            | 0           | 0            | 1            | 0          |
| 20. Industria química   | 226                | 98            | 49            | 33           | 15           | 13           | 16          | 1            | 1            | 0          |
| 21. Fabricación de productos farmacéuticos                                      | 13                 | 2             | 5             | 1            | 0            | 2            | 2           | 1            | 0            | 0          |
| 22. Fabricación de productos de caucho y plásticos                              | 201                | 76            | 36            | 28           | 26           | 23           | 10          | 2            | 0            | 0          |
| 23. Fabricación de otros productos minerales no metálicos                       | 469                | 243           | 115           | 57           | 32           | 21           | 1           | 0            | 0            | 0          |
| 24. Metalurgia; fabricación de productos de hierro, acero y ferroaleaciones     | 52                 | 16            | 16            | 3            | 9            | 4            | 4           | 0            | 0            | 0          |
| 25. Fabricación de productos metálicos, excepto maquinaria y equipo             | 1.332              | 715           | 363           | 126          | 73           | 40           | 14          | 0            | 0            | 1          |
| 26. Fabricación de productos informáticos, electrónicos y ópticos               | 55                 | 40            | 7             | 2            | 2            | 4            | 0           | 0            | 0            | 0          |
| 27. Fabricación de material y equipo eléctrico                                  | 60                 | 25            | 16            | 8            | 2            | 2            | 7           | 0            | 0            | 0          |
| 28. Fabricación de maquinaria y equipo n.c.o.p.                                 | 290                | 127           | 54            | 47           | 32           | 24           | 6           | 0            | 0            | 0          |
| 29. Fabricación de vehículos de motor, remolques y semirremolques               | 68                 | 32            | 11            | 11           | 10           | 3            | 1           | 0            | 0            | 0          |
| 30. Fabricación de otro material de transporte                                  | 30                 | 13            | 8             | 3            | 3            | 2            | 0           | 0            | 0            | 1          |
| 31. Fabricación de muebles  | 895                | 454           | 231           | 111          | 54           | 36           | 9           | 0            | 0            | 0          |
| 32. Otras industrias manufactureras   | 261                | 167           | 73            | 14           | 4            | 3            | 0           | 0            | 0            | 0          |
| 33. Reparación e instalación de maquinaria y equipo                             | 498                | 339           | 105           | 34           | 13           | 7            | 0           | 0            | 0            | 0          |



## 2.4. Establecimientos en la Región de Murcia según actividad principal (grupos CNAE a dos dígitos) y estrato de empleo. 2015. (Continúa)

|  | Número de ocupados |               |               |              |              |              |             |              |              |            |
|--|--------------------|---------------|---------------|--------------|--------------|--------------|-------------|--------------|--------------|------------|
|  | TOTAL              | Menos de 2    | De 2 a 4      | De 5 a 9     | De 10 a 19   | De 20 a 29   | De 50 a 199 | De 200 a 499 | De 500 a 999 | 1000 o más |
| <b>Energía</b>   | <b>1.052</b>       | <b>749</b>    | <b>132</b>    | <b>62</b>    | <b>58</b>    | <b>35</b>    | <b>12</b>   | <b>4</b>     | <b>0</b>     | <b>0</b>   |
| <b>Sección D: Suministro de energía eléctrica, gas, vapor y aire acondicionado</b>                       | <b>596</b>         | <b>513</b>    | <b>43</b>     | <b>22</b>    | <b>9</b>     | <b>7</b>     | <b>1</b>    | <b>1</b>     | <b>0</b>     | <b>0</b>   |
| 35. Suministro de energía eléctrica, gas, vapor y aire acondicionado                                     | 596                | 513           | 43            | 22           | 9            | 7            | 1           | 1            | 0            | 0          |
| <b>Sección E: Suministro de agua, actividades de saneamiento, gestión de Residuos y descontaminación</b> | <b>456</b>         | <b>236</b>    | <b>89</b>     | <b>40</b>    | <b>49</b>    | <b>28</b>    | <b>11</b>   | <b>3</b>     | <b>0</b>     | <b>0</b>   |
| 36. Captación, depuración y distribución de agua   | 276                | 146           | 57            | 25           | 31           | 12           | 5           | 0            | 0            | 0          |
| 37. Recogida y tratamiento de aguas residuales   | 36                 | 14            | 9             | 6            | 6            | 1            | 0           | 0            | 0            | 0          |
| 38. Recogida, tratamiento y eliminación de residuos; valorización  | 125                | 62            | 20            | 9            | 11           | 15           | 6           | 2            | 0            | 0          |
| 39. Actividades de descontaminación y otros servicios de gestión de residuos                             | 19                 | 14            | 3             | 0            | 1            | 0            | 0           | 1            | 0            | 0          |
| <b>CONSTRUCCIÓN</b>  | <b>13.716</b>      | <b>10.464</b> | <b>2.330</b>  | <b>546</b>   | <b>244</b>   | <b>107</b>   | <b>24</b>   | <b>1</b>     | <b>0</b>     | <b>0</b>   |
| <b>Sección F: Construcción</b>   | <b>13.716</b>      | <b>10.464</b> | <b>2.330</b>  | <b>546</b>   | <b>244</b>   | <b>107</b>   | <b>24</b>   | <b>1</b>     | <b>0</b>     | <b>0</b>   |
| 41. Construcción de edificios  | 6.910              | 5.541         | 946           | 242          | 125          | 49           | 7           | 0            | 0            | 0          |
| 42. Ingeniería civil   | 139                | 58            | 43            | 15           | 10           | 10           | 3           | 0            | 0            | 0          |
| 43. Actividades de construcción especializada  | 6.667              | 4.865         | 1.341         | 289          | 109          | 48           | 14          | 1            | 0            | 0          |
| <b>SERVICIOS</b>   | <b>97.115</b>      | <b>64.221</b> | <b>22.241</b> | <b>6.792</b> | <b>2.228</b> | <b>1.158</b> | <b>384</b>  | <b>74</b>    | <b>14</b>    | <b>3</b>   |
| <b>Comercio</b>  | <b>36.034</b>      | <b>22.813</b> | <b>9.156</b>  | <b>2.602</b> | <b>833</b>   | <b>501</b>   | <b>108</b>  | <b>21</b>    | <b>0</b>     | <b>0</b>   |
| <b>Sección G: Comercio al por mayor y al por menor reparación de vehículos de motor y motocicletas</b>   | <b>36.034</b>      | <b>22.813</b> | <b>9.156</b>  | <b>2.602</b> | <b>833</b>   | <b>501</b>   | <b>108</b>  | <b>21</b>    | <b>0</b>     | <b>0</b>   |
| 45. Venta y reparación de vehículos de motor y motocicletas  | 3.590              | 2.062         | 1.074         | 280          | 114          | 60           | 0           | 0            | 0            | 0          |
| 46. Comercio al por mayor e intermediarios del comercio, excepto de vehículos de motor y motocicletas    | 10.636             | 7.199         | 1.928         | 787          | 406          | 222          | 84          | 10           | 0            | 0          |
| 47. Comercio al por menor, excepto de vehículos de motor y motocicletas                                  | 21.808             | 13.552        | 6.154         | 1.535        | 313          | 219          | 24          | 11           | 0            | 0          |
| <b>Otros servicios</b>   | <b>61.081</b>      | <b>41.408</b> | <b>13.085</b> | <b>4.190</b> | <b>1.395</b> | <b>657</b>   | <b>276</b>  | <b>53</b>    | <b>14</b>    | <b>3</b>   |
| <b>Sección H: Transporte y almacenamiento</b>  | <b>5.597</b>       | <b>3.452</b>  | <b>1.315</b>  | <b>411</b>   | <b>275</b>   | <b>105</b>   | <b>34</b>   | <b>5</b>     | <b>0</b>     | <b>0</b>   |
| 49. Transporte terrestre y por tubería   | 4.616              | 2.935         | 1.100         | 318          | 159          | 75           | 25          | 4            | 0            | 0          |
| 50. Transporte marítimo y por vías navegables interiores   | 21                 | 15            | 4             | 1            | 0            | 0            | 1           | 0            | 0            | 0          |
| 51. Transporte aéreo   | 3                  | 3             | 0             | 0            | 0            | 0            | 0           | 0            | 0            | 0          |
| 52. Almacenamiento y actividades anexas al transporte  | 621                | 308           | 157           | 72           | 48           | 28           | 7           | 1            | 0            | 0          |
| 53. Actividades postales y de correos  | 336                | 191           | 54            | 20           | 68           | 2            | 1           | 0            | 0            | 0          |
| <b>Sección I: Hostelería</b>   | <b>10.532</b>      | <b>4.701</b>  | <b>3.963</b>  | <b>1.312</b> | <b>407</b>   | <b>119</b>   | <b>26</b>   | <b>4</b>     | <b>0</b>     | <b>0</b>   |
| 55. Servicios de alojamiento   | 476                | 253           | 107           | 47           | 33           | 24           | 11          | 1            | 0            | 0          |
| 56. Servicios de comidas y bebidas   | 10.056             | 4.448         | 3.856         | 1.265        | 374          | 95           | 15          | 3            | 0            | 0          |

## 2.4. Establecimientos en la Región de Murcia según actividad principal (grupos CNAE a dos dígitos) y estrato de empleo. 2015. (Continúa)

|   | Número de ocupados |               |              |            |            |            |            |              |              |            |
|---|--------------------|---------------|--------------|------------|------------|------------|------------|--------------|--------------|------------|
|   | TOTAL              | Menos de 2    | De 2 a 4     | De 5 a 9   | De 10 a 19 | De 20 a 29 | De 50 a 99 | De 200 a 499 | De 500 a 999 | 1000 o más |
| <b>Sección J: Información y comunicaciones</b>  | <b>1.479</b>       | <b>1.119</b>  | <b>215</b>   | <b>62</b>  | <b>50</b>  | <b>24</b>  | <b>6</b>   | <b>3</b>     | <b>0</b>     | <b>0</b>   |
| 58. Edición   | 144                | 116           | 16           | 6          | 2          | 4          | 0          | 0            | 0            | 0          |
| 59. Actividades cinematográficas, de vídeo y de programas de televisión, grabación de sonido y edición musical                | 143                | 105           | 23           | 4          | 9          | 2          | 0          | 0            | 0            | 0          |
| 60. Actividades de programación y emisión de radio y televisión   | 107                | 75            | 14           | 6          | 7          | 4          | 1          | 0            | 0            | 0          |
| 61. Telecomunicaciones  | 303                | 211           | 56           | 16         | 14         | 4          | 1          | 1            | 0            | 0          |
| 62. Programación, consultoría y otras actividades relacionadas con la informática   | 645                | 496           | 89           | 27         | 18         | 9          | 4          | 2            | 0            | 0          |
| 63. Servicios de información  | 137                | 116           | 17           | 3          | 0          | 1          | 0          | 0            | 0            | 0          |
| <b>Sección K: Actividades financieras y de seguros</b>  | <b>3.386</b>       | <b>2.018</b>  | <b>586</b>   | <b>748</b> | <b>21</b>  | <b>10</b>  | <b>3</b>   | <b>0</b>     | <b>0</b>     | <b>0</b>   |
| 64. Servicios financieros, excepto seguros y fondos de pensiones  | 1.045              | 112           | 232          | 687        | 4          | 7          | 3          | 0            | 0            | 0          |
| 65. Seguros, reaseguros y fondos de pensiones, excepto Seguridad Social obligatoria   | 145                | 46            | 72           | 17         | 9          | 1          | 0          | 0            | 0            | 0          |
| 66. Actividades auxiliares a los servicios financieros y a los seguros  | 2.196              | 1.860         | 282          | 44         | 8          | 2          | 0          | 0            | 0            | 0          |
| <b>Sección L: Actividades inmobiliarias</b>   | <b>3.171</b>       | <b>2.792</b>  | <b>328</b>   | <b>37</b>  | <b>11</b>  | <b>2</b>   | <b>1</b>   | <b>0</b>     | <b>0</b>     | <b>0</b>   |
| 68. Actividades inmobiliarias   | 3.171              | 2.792         | 328          | 37         | 11         | 2          | 1          | 0            | 0            | 0          |
| <b>Sección M: Actividades profesionales, científicas y técnicas</b>   | <b>15.691</b>      | <b>13.002</b> | <b>1.934</b> | <b>496</b> | <b>175</b> | <b>65</b>  | <b>17</b>  | <b>2</b>     | <b>0</b>     | <b>0</b>   |
| 69. Actividades jurídicas y de contabilidad   | 6.388              | 5.199         | 876          | 226        | 77         | 9          | 1          | 0            | 0            | 0          |
| 70. Actividades de las sedes centrales; actividades de consultoría de gestión empresarial                                     | 3.815              | 3.098         | 491          | 150        | 54         | 16         | 4          | 2            | 0            | 0          |
| 71. Servicios técnicos de arquitectura e ingeniería; ensayos y análisis técnicos  | 3.128              | 2.785         | 235          | 51         | 27         | 24         | 6          | 0            | 0            | 0          |
| 72. Investigación y desarrollo  | 328                | 285           | 20           | 11         | 3          | 6          | 3          | 0            | 0            | 0          |
| 73. Publicidad y estudios de mercado  | 643                | 519           | 97           | 18         | 4          | 3          | 2          | 0            | 0            | 0          |
| 74. Otras actividades profesionales, científicas y técnicas   | 1.098              | 942           | 114          | 26         | 9          | 6          | 1          | 0            | 0            | 0          |
| 75. Actividades veterinarias  | 291                | 174           | 101          | 14         | 1          | 1          | 0          | 0            | 0            | 0          |
| <b>Sección N: Actividades administrativas y servicios auxiliares</b>  | <b>4.215</b>       | <b>2.781</b>  | <b>796</b>   | <b>267</b> | <b>143</b> | <b>104</b> | <b>76</b>  | <b>34</b>    | <b>13</b>    | <b>1</b>   |
| 77. Actividades de alquiler   | 843                | 597           | 175          | 45         | 20         | 5          | 1          | 0            | 0            | 0          |
| 78. Actividades relacionadas con el empleo  | 187                | 82            | 17           | 7          | 6          | 15         | 27         | 22           | 10           | 1          |
| 79. Actividades de agencias de viajes, operadores turísticos, servicios de reservas y actividades relacionadas con los mismos | 311                | 204           | 79           | 24         | 2          | 1          | 1          | 0            | 0            | 0          |
| 80. Actividades de seguridad e investigación  | 170                | 69            | 34           | 18         | 11         | 20         | 16         | 2            | 0            | 0          |
| 81. Servicios a edificios y actividades de jardinería   | 1.446              | 835           | 330          | 137        | 75         | 43         | 18         | 6            | 2            | 0          |
| 82. Actividades administrativas de oficina y otras actividades auxiliares a las empresas                                      | 1.258              | 994           | 161          | 36         | 29         | 20         | 13         | 4            | 1            | 0          |



## 2.4. Establecimientos en la Región de Murcia según actividad principal (grupos CNAE a dos dígitos) y estrato de empleo. 2015. (Conclusión)

|   | Número de ocupados |              |              |            |            |            |             |              |              |            |
|---|--------------------|--------------|--------------|------------|------------|------------|-------------|--------------|--------------|------------|
|   | TOTAL              | Menos de 2   | De 2 a 4     | De 5 a 9   | De 10 a 19 | De 20 a 29 | De 50 a 199 | De 200 a 499 | De 500 a 999 | 1000 o más |
| <b>Sección P: Educación</b>   | <b>2.964</b>       | <b>1.910</b> | <b>641</b>   | <b>202</b> | <b>76</b>  | <b>80</b>  | <b>53</b>   | <b>1</b>     | <b>1</b>     | <b>0</b>   |
| 85. Educación   | 2.964              | 1.910        | 641          | 202        | 76         | 80         | 53          | 1            | 1            | 0          |
| <b>Sección Q: Actividades sanitarias y de servicios sociales</b>                | <b>4.721</b>       | <b>3.275</b> | <b>942</b>   | <b>253</b> | <b>106</b> | <b>88</b>  | <b>52</b>   | <b>3</b>     | <b>0</b>     | <b>2</b>   |
| 86. Actividades sanitarias  | 4.352              | 3.168        | 872          | 203        | 54         | 35         | 19          | 1            | 0            | 0          |
| 87. Asistencia en establecimientos residenciales                                | 120                | 26           | 6            | 11         | 19         | 33         | 24          | 1            | 0            | 0          |
| 88. Actividades de servicios sociales sin alojamiento                           | 249                | 81           | 64           | 39         | 33         | 20         | 9           | 1            | 0            | 2          |
| <b>Sección R: Actividades artísticas, recreativas y de entretenimiento</b>      | <b>2.416</b>       | <b>1.621</b> | <b>548</b>   | <b>151</b> | <b>61</b>  | <b>28</b>  | <b>6</b>    | <b>1</b>     | <b>0</b>     | <b>0</b>   |
| 90. Actividades de creación, artísticas y espectáculos                          | 577                | 519          | 42           | 10         | 5          | 0          | 1           | 0            | 0            | 0          |
| 91. Actividades de bibliotecas, archivos, museos y otras actividades culturales | 89                 | 60           | 20           | 7          | 2          | 0          | 0           | 0            | 0            | 0          |
| 92. Actividades de juegos de azar y apuestas                                    | 447                | 243          | 156          | 27         | 11         | 8          | 2           | 0            | 0            | 0          |
| 93. Actividades deportivas, recreativas y de entretenimiento                    | 1.303              | 799          | 330          | 107        | 43         | 20         | 3           | 1            | 0            | 0          |
| <b>Sección S: Otros servicios</b>   | <b>6.909</b>       | <b>4.737</b> | <b>1.817</b> | <b>251</b> | <b>70</b>  | <b>32</b>  | <b>2</b>    | <b>0</b>     | <b>0</b>     | <b>0</b>   |
| 94. Actividades asociativas   | 1.153              | 817          | 200          | 82         | 35         | 18         | 1           | 0            | 0            | 0          |
| 95. Reparación de ordenadores, efectos personales y artículos de uso doméstico  | 663                | 492          | 137          | 25         | 6          | 3          | 0           | 0            | 0            | 0          |
| 96. Otros servicios personales  | 5.093              | 3.428        | 1.480        | 144        | 29         | 11         | 1           | 0            | 0            | 0          |

No se incluyen las explotaciones agrarias en exclusividad. De las secciones P (Educación) y Q (Sanidad y Servicios Sociales), sólo se presenta la actividad privada.

Datos definitivos.

- CREM. [Directorio de Actividades Económicas](#).